20th Century Studios Película Exclusiva Star+
Rosalina
ESTRENO EXCLUSIVO
DISPONIBLE AHORA
STAR+

VOGUE PARA GLOBAL FASHION COLLECTIVE

El Colectivo que ha conquistado Europa en los desfiles de las Semanas de la Moda

Global Fashion Collective, la serie de diseñadores que obsesionan a la moda, ahora son parte de la nueva propuesta de Milan Fashion Week y Paris Fashion Week SS23.

POR CNX
14 de octubre de 2022

Lázaro Casas

Global Fashion Collective (GFC) es la nueva mente creativa de la moda. Con una serie de diseñadores innovadores y auténticos, el colectivo de talla internacional es esa auténtica flor que lleva obsesionando a la industria desde hace años. Ahora, con las miradas dirigidas a estos nuevos creativos, GFC se sucumbe a los desfiles de la temporada **primavera-verano 2023** para la **Semana de la Moda en París** y la **Semana de la Moda en Milán**.

Leesle, **Neithan Herbert**, **Narciza Severa**... Estos son solo algunos de los nombres que pudimos apreciar (y amar) en las pasarelas más importantes de la industria. **GFC** tiene como objetivo destacar a los diseñadores emergentes y ofrecerles una plataforma durante las Semanas de la Moda más prestigiosas del mundo, asunto que concreta a la perfección esta temporada.

Como sabemos que tú, al igual que nosotros, eres una fanática de los nuevos diseños, siluetas o texturas, te contamos todo sobre esta serie de progresistas de la moda.

Milan Fashion Week

Por primera vez, **Global Fashion Collective** organizó una pasarela durante la **Semana de la Moda de Milán**. El desfile **MFW X GFC** contó con cuatro diseñadores internacionales de México, Corea del Sur y Canadá.

CEDIM

La Escuela de Diseño fundada por **Alejandro García Villarreal** se ha especializado en la enseñanza de las artes, el diseño, la innovación y los negocios en México desde 1978. Esta institución cree que la creatividad es innata en todos nosotros, y no tiene límites una vez descubierta. Esta ocasión siete increíbles estudiantes mostraron sus diseños únicos: Alessandra Garfias, Karime Payán, Katya Razán, Lorena de la Garza, Norma Cota, Paulina Villarreal

VER

Anitta revela lo que lleva en su bolso

CONOCE A LA EX DE ROMEO
STAR+
ESTRENO EXCLUSIVO
DISPONIBLE AHORA
20th Century Studios Película Exclusiva Star+
Rosalina

LO MÁS VISTO

MODA
Errores de estilo (a evitar) al llevar skinny jeans con botas durante el otoño 2022
POR MELISA VARGAS

Martínez y Valeria San Miguel.

Siluetas que juegan con texturas y estilos. Cortesía de la marca

Leesle

Creada por la diseñadora surcoreana **Leesle Hwang**, esta firma se especializa en utilizar una perspectiva neomoderna para reimaginar las estructuras, los patrones y las sutilezas únicas de las prendas tradicionales con 5000 años de historia. Hwang se ha convertido en una estrella emergente del diseño coreano y una representante del movimiento del hanbok moderno, cada vez más popular. Para esta pasarela, la creativa presentó 'Play the Festival' una colección que mostró la festividad de la cultura, la música y el estilo coreanos, su deseo de volver a la vida cotidiana normal tras la prolongada pandemia.

Faun Studio

Esta firma contemporánea con sede en Calgary, creada por **Marisa P. Clark** en 2017, apuesta por diseños atemporales. Con un premio en los principales diseñadores de Canadá en **Vote Couture for the Cure**, por su vestido único en su género hecho completamente de papel higiénico, la marca presentó una colección de lujosas prendas de punto en tonos terrosos naturales y con un estampado inspirado en el desierto. Estas prendas son cómodas y se han confeccionado con un fuerte enfoque en la sostenibilidad. Clark utilizó lana hilada y teñida a mano en México para elaborar dicha colección.

BlueTamburin

Concebida como una de las primeras marcas coreanas invitadas a las cuatro principales Semanas de la Moda. La firma fue creada por la diseñadora **Bomin Kim** con la filosofía de 'apoyar la belleza en la mente, revelar la belleza al mundo'. Kim también pretende utilizar su marca para tener un impacto social en la industria de la moda. La última colección de Blue Tamburin incorpora la singularidad personal, la autoexpresión, la libertad y la audacia, al tiempo que la armoniza con las ideas de formalidad social.

MODA

Este look de Dakota Johnson es una fantasía para las que aman vestir bien fácilmente

POR FERNANDA PÉREZ SÁNCHEZ

MODA

Consigue las botas beige más elegantes de la temporada

POR RENATA JOFFRE

PUBLICIDAD

20th Century Studios
Película Exclusiva Star+
Rosalina
STAR+
ESTRENO EXCLUSIVO
DISPONIBLE AHORA

Un sentido de fantasía invade cada diseño. Cortesía de la marca

Paris Fashion Week

Global Fashion Collective volvió a Francia para organizar dos desfiles durante la **Semana de la Moda de París**. **PFW X GFC** contó con diseñadores internacionales de Canadá, Estados Unidos, México y locales de Francia.

Neithan Herbert

Esta marca homónima se inspira en la herencia ecuatoriana del diseñador para celebrar la diversidad de América Latina. Herbert presentó su última colección de prêt-à-porter, '**Stop Watering Dead Flowers**' donde yuxtapone las técnicas artesanales con la modernidad, y la combina con la deconstrucción de las siluetas tradicionales.

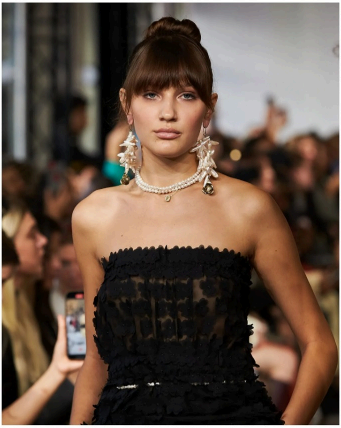

Encajes y transparencias como aliados indiscutibles. Cortesía de la marca

Widi'z Elegance

Con sede en Quebec, esta firma crea diseños llamativos y abstractos. Su trabajo suele presentar longitudes bulliciosas de tul, faldas con volantes y siluetas femeninas. **Widi'z Elegance** no rehúye el uso del color ni la creatividad en el diseño.

CONOCE A LA EX DE ROMEO
20th Century Studios
Película Exclusiva Star+
Rosalina
STAR+
ESTRENO EXCLUSIVO
DISPONIBLE AHORA

LO MÁS VISTO

MODA

Errores de estilo (a evitar) al llevar skinny jeans con botas durante el otoño 2022

POR MELISA VARGAS

MODA

Este look de Dakota Johnson es una fantasía para las que aman vestir bien fácilmente

POR FERNANDA PÉREZ SÁNCHEZ

MODA

Consigue las botas beige más elegantes de la temporada

POR RENATA JOFFRE

PUBLICIDAD

Película Exclusiva Star+
Rosalina
STAR+
ESTRENO EXCLUSIVO
DISPONIBLE AHORA

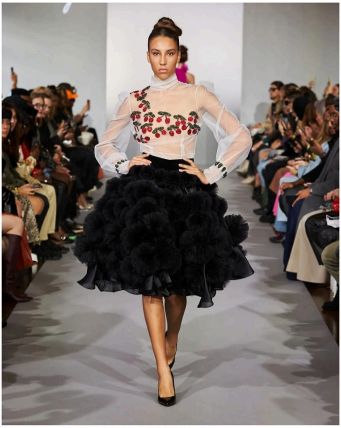

Prendas tan autenticas como innovadoras. Cortesía de la marca

Eduardo Ramos

La marca homónima, creada por el diseñador **Eduardo Ramos**, nacido en Ciudad de México y afincado en Vancouver, se inspira en la naturaleza y en su madre –musa de todas sus prendas– para presentar su última colección 'Motus', que gira en torno a la belleza de los movimientos orgánicos de una prenda. A través de tejidos muy cuidados, mezcla la sastrería con la suavidad para transmitir la fuerza del movimiento.

Narciza Severa

La marca mexicana encarna el diseño vanguardista, el glamour en el vestir y una actitud segura. **Narciza Severa** espera captar las necesidades y los gustos de la mujer de hoy, empoderándola para que sea dueña de su entorno y de su vida y sea la protagonista de su historia.

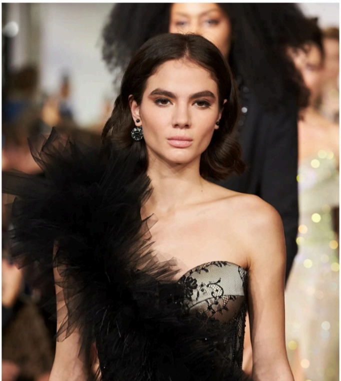

CONOCE A LA EX DE ROMEO
Película Exclusiva Star+
Rosalina
STAR+
ESTRENO EXCLUSIVO
DISPONIBLE AHORA

LO MÁS VISTO

MODA
Errores de estilo (a evitar) al llevar skinny jeans con botas durante el otoño 2022
POR MELISA VARGAS

MODA
Este look de Dakota Johnson es una fantasía para las que aman vestir bien fácilmente
POR FERNANDA PÉREZ SÁNCHEZ

MODA
Consigue las botas beige más elegantes de la temporada
POR RENATA JOFFRE

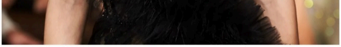

Diseños que exploran la creatividad. Cortesía de la marca

Dryden Sereda

La firma presentó su primera colección con su marca homónima **SEREDA**, titulada 'Esteemed Resonance', esta serie de prendas se inspiran en las esculturas contemporáneas y en un estilo oscuro y lleno de energía que se ha convertido en la norma de SEREDA. Las prendas se han confeccionado con elegantes sedas para trajes de noche, encajes de alta costura y tejidos para trajes.

Atelier Arielle

Creada por la diseñadora **Ariel Han**, afincada en Nueva York, la firma presentó su primera colección en PFW. El trabajo de Han canaliza la feminidad y el glamour, inspirándose en anécdotas clásicas e históricas y 'Romance for the cynics' es una serie de prendas que narran su viaje de diseño inspirado en las técnicas de confección de vestidos de novia y de antaño.

Un Crie de Joie

La marca de lencería francesa creada por dos amigas comprometidas con el bienestar de las mujeres presentó su primera colección '**Composez-Moi**', una que demuestra que la ropa puede responder tanto a la comodidad como al deseo, y tener un aspecto estupendo. Esta serie de prendas de lencería fina pretende inspirar a las mujeres a escuchar su cuerpo, transformar la forma en que nos vemos a nosotras mismas y ayudarnos a imaginar un mundo más allá de todos los límites y juicios.

Gabrielle Champault

Presentando su colección '**COLLISIONS**' a través de su marca homónima. Champault nos regaló diseños deportivos unisex que proporcionan al usuario una sensación de seguridad. La diseñadora utilizó cremalleras y cierres a presión para crear una serie de prendas versátiles y adaptables a cualquier persona.

Ermine Paiso

Marca de lencería francesa con sede en Ródano-Alpes. **Ermine Paiso** hace hincapié en el apoyo a los fabricantes locales, seleccionando proveedores de regiones vecinas como Calais y Caudry. Cada pieza se diseña, modela y cose cuidadosamente en el mismo taller. Haciéndose eco de su primera colección, 'Night Owl', esta serie de prendas se titula 'Early Bird' y se inspiran en la preciosa transición de la noche al día. La diseñadora empleó estas prendas para ilustrar un diálogo entre la fragilidad y el poder.

PUBLICIDAD

Película Exclusiva Star+
Rosalina
STAR+
ESTRENO EXCLUSIVO
DISPONIBLE AHORA

GFC sitúa la autenticidad y fantasía en PFW y MFW primavera-verano 2023

18 PHOTOS

POR CNX

VER FOTOS

CONOCE A LA EX DE ROMEO
STAR+
ESTRENO EXCLUSIVO
DISPONIBLE AHORA
Película Exclusiva Star+
Rosalina

Milan Fashion Week | Paris Fashion Week | Primavera Verano 2023

VOGUE RECOMIENDA

MODA

Lo que debes de saber de las semanas de la moda más importantes del mundo

POR KARINA GONZÁLEZ ULLOA

MODA

Vancouver Fashion Week y la serie de diseñadores 'with a purpose'

POR CNX

MODA

Sí habrá Semanas de la Moda Otoño/Invierno 2021 y esto es todo lo que debes saber

POR ALEX KESSLER

ESTILO DE VIDA

El rincón de paz de los más creativos nos inspira a redecorar

POR REGINA MONTEMAYOR

20th Century Studios
Película Exclusiva Star+
Rosalina
STAR+
ESTRENO EXCLUSIVO
DISPONIBLE AHORA

2022 Condé Nast de México S.A. de C.V. Todos los derechos reservados.